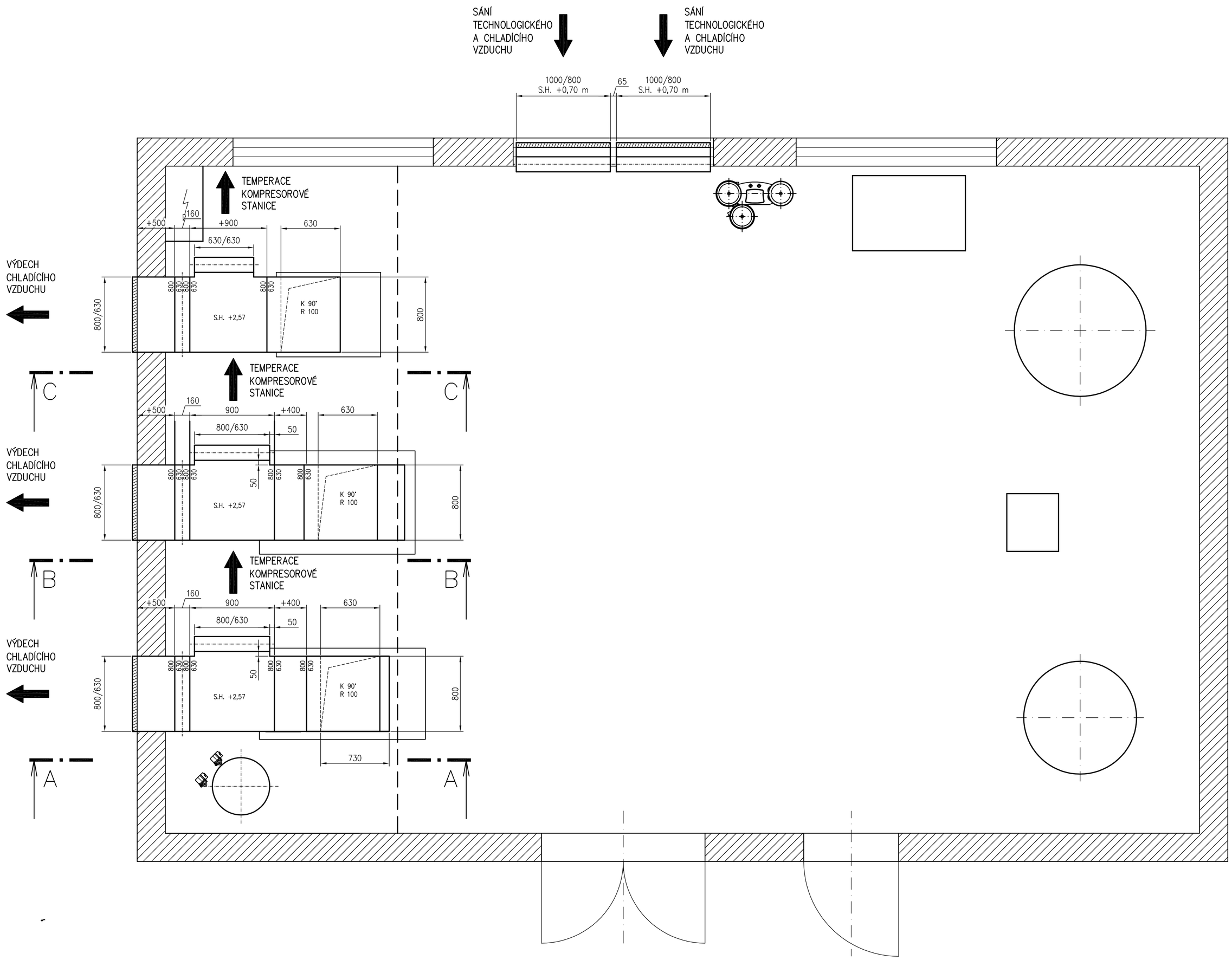

POZNÁMKA:

POTRUBÍ JE Z POZINKOVÉHO PLECHU SKUPINA I., PN 12 0305.

ZÁVĚSY BUDOU PROVEDENY DLE PN 12 0512.

STAVEBNÍ OTVORY PRO POTRUBÍ VZT BUDOU NA ROZMĚR O 50 mm VĚTŠÍ (POTRUBÍ 1000x800 mm - OTVOR 1050x850 mm)

Tento výkres a detail je majetkem zhotovitele a nesmí být použit celý, ani z části bez písemného souhlasu vlastníka (dle zákona č. 121/2000 Sb.).

APEK Praha s.r.o.
Za Kinem 1159, 252 19 Rudná u Prahy
tel.: +420 311677 265-8, fax: +420 311677 274
E-mail: projekce@apekpraha.cz
www.apekpraha.cz

č. paré

ZODP. PROJEKTANT	KRESLIL	VEDOUCÍ PROJEKTU	ZMĚNA
ING. T. PROCHÁZKA	ING. T. PROCHÁZKA	ING. P. KULHÁNEK	

KRAJ : KRÁLOVÉHRADECKÝ	MÍSTO : KŘINEC, TYRŠOVA 161	FORMÁT	8A4
INVESTOR : INPROMA, spol. s r.o.		DATUM	08.2019
AKCE : KOMPRESOROVÁ STANICE INSTALACE KOMPRESORŮ 2x 37 kW		ÚČEL	DPS
		Č. ZAKÁZKY	92080
VÝKRES : DISPOZICE POTRUBÍ VZT		MĚŘÍTKO 1:25	Č. VÝKRESU 03.

R:\STAVBY\2019_stavby\92 000 Pavel\92 050 Křinec Inproma\projekt\92050 Kompresorová stanice.dwg